Pfarrbrief

St. Michael – Neutraubling

St.-Michael-Platz 4
Tel.: 09401/1253 Fax: 09401/2739
Pfarrer Josef Weindl: Tel. 09401/1847
eMail: neutraubling@bistum-regensburg.de
Internet: www.st-michael-neutraubling.de

November 2023
29.10. – 03.12.2023

Bürozeiten: Die/Do/Fr 9.00-12.00 Uhr Mittwoch 14.00-17.00 Uhr Montag geschlossen

Sprechzeiten des Pfarrers:
Nach den Gottesdiensten in der Sakristei oder nach tel. Vereinbarung, Tel. 1847.

So können Sie uns telefonisch erreichen:

Pfarrer Josef Weindl:	09401/1847
Vikar Yves Lucien Evaga Ndjana:	09401/524272
Diakon Manuel Hirschberger:	09401/9550146
Pfarrbüro:	09401/1253

Besuchen Sie uns doch auf unserer Internetseite: www.st-michael-neutraubling.de

Die Bankverbindung unserer Pfarrei St. Michael:
z. B. für Kirchgeld, Messintentionen, allgemeine Spenden etc.
IBAN: DE79 7505 0000 0030 9021 00 Sparkasse Regensburg,
BIC: BYLADEM1RBG

Caritas-Konto der Pfarrgemeinde
In der Pfarrgemeinde gibt es ein eigenes Caritas-Konto.
Gelder, die hier eingehen, werden nicht irgendwohin abgeführt, sondern dienen zur Unterstützung von Menschen hier bei uns. Wenn Sie etwas spenden können, sind wir Ihnen dankbar.
IBAN:DE97 7505 0000 0026 1524 62 Sparkasse Regensburg,
BIC: BYLADEM1RBG

Kleiderkammer-Konto für Spenden:
IBAN: DE63 7505 0000 0026 8137 41 Sparkasse Regensburg
BIC: BYLADEM1RBG

Tafel-Konto für Spenden:
IBAN: DE02 7505 0000 0027 2997 42 Sparkasse Regensburg
BIC: BYLADEM1RGB

Die CARITAS HILFT

Zuhause
pflegen
helfen
beraten

Ambulante Krankenpflege
St. Michael Neutraubling:
Frau Beate Walerowitz: 09401/524592
Fax: 09401/9135732
(rund um die Uhr erreichbar)

Presserechtlich verantwortlich: *Pfarrer Josef Weindl*

Allerheiligen - Allerseelen

Aller Heiligen, die bei Gott leben, gedenken wir am Fest „Aller Heiligen“ in der Vorabendmesse am 31. Oktober um 18.00 Uhr und am 1. November um 10.00 Uhr in der Pfarrkirche.

Aller unserer Toten gedenken wir dann um 14.00 Uhr auf dem Friedhof und bei einem Requiem am 2. Nov. um 9.00 Uhr in der Friedhofskirche und um 18.00 Uhr in der Pfarrkirche.

Im BRK-Seniorenheim findet am Dienstag 7. November um 15.00 Uhr ein Totengedenk-Gottesdienst statt.

Wenn wir ein Grab mit Weihwasser besprengen, dann ist das eine Erinnerung an die Taufe, in der wir in die Gemeinschaft mit Gott aufgenommen wurden, die niemals endet, auch nicht im Tod.

Leider wird sich die evangelische Kirchengemeinde nicht mehr bei der Gräbersegnung an Allerheiligen beteiligen.
Traditionell ist das Totengedenken in der evang. Kirche nicht an Allerheiligen, sondern am Ewigkeitssonntag (in der kath. Kirche ist es der Christkönig-Sonntag). Dazu werden die Angehörigen von Verstorbenen in einem persönlichen Schreiben eingeladen.

Wir respektieren diese Entscheidung, auch wenn wir das Ausscheiden der evangelischen Kirchengemeinde aus dieser gewachsenen ökumenischen Tradition in Neutraubling sehr bedauern, weil uns gerade der gemeinsame Friedhof und das gemeinsame Totengedenken über die Kirchengrenzen hinweg verbunden hat.

Pfarrbüro geschlossen und nicht erreichbar

Im Zuge der Umbauarbeiten am Pfarrhaus erhält das Pfarrbüro neue Fenster. Deswegen wird das Pfarrbüro in der Woche vom **30.10. - 03.11.2023** geschlossen bleiben.

In dieser Woche sind wir weder telefonisch, noch per eMail erreichbar.

In dringenden Fällen wenden Sie sich bitte in der Zeit an Pfarrer Josef Weindl unter Tel. 1847 oder per eMail weindl@kirche-bayern.de.

Wir bitten um Ihr Verständnis! Ihr Pfarrbüro-Team

"Handys spenden – für Umwelt und Menschenwürde

Schätzungsweise mehr als 200 Millionen Handys liegen ungenutzt in Deutschlands Haushalten herum. Die Handy-Sammelaktion von Missio trägt durch fachgerechtes Recycling und Aufarbeitung nicht nur aktiv zum Schutz der Umwelt und zur Schonung seltener Ressourcen bei. Durch die Spende Ihrer alten oder ungenutzten Mobiltelefone können Sie zudem Projekte im Kongo unterstützen. Kindern und Jugendlichen, die im Umfeld des Abbaus wertvoller Rohstoffe, wie Gold, Kupfer und Coltan stehen, wird dort Bildung ermöglicht.
Hierzu können entsprechende Geräte einfach in die dafür vorgesehene Missio-Sammelbox am Schriftenstand rechts in der Kirche gegeben werden. WICHTIG: Bitte dazu vorher wenn möglich Akku und SIM-Karte entfernen. Bitte keine Ladegeräte, Kopfhörer usw. einwerfen.

Vielen Dank für ihre Spende!"

Demonstrationen auf dem Kirchplatz

Gelegentlich finden auf dem Kirchplatz Demonstrationen statt, veranstaltet von der „AfD“ und „BTM – Bündnis für Toleranz und Menschenrechte“.

Demonstrationen sind in einer Demokratie zu gestatten, wenn die rechtlichen Voraussetzungen dafür gegeben sind.

Die ersten Demonstrationen dieser Art in Neutraubling wurden auf dem Marktplatz – vor dem Seniorenheim – veranstaltet. Da dieser Platz sich in dieser Nähe zum Seniorenheim als wenig geeignet herausstellte, wurden sie auf den St.-Michael-Platz verlegt. Die Stadt informiert uns immer rechtzeitig über geplante und genehmigte Demonstrationen, weil der Platz der Stadt Neutraubling gehört.

Deshalb haben wir wenig Einfluss darauf, wie der Platz genutzt wird. Unser Anliegen war, dass ein gewisser Abstand von der Kirche gewahrt bleibt, was auch tatsächlich eingehalten wird.

Die beiden Gruppen stehen sich am oberen Teil des Platzes gegenüber und der Platz beim Brunnen wird von der Polizei freigehalten.

Krankenkommunion

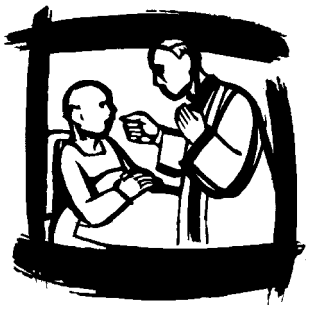

Für die bei Pfarrer Weindl gemeldeten Kranken ist Krankenkommunion immer am ersten Samstag im Monat, diesmal am 4. November und am 2. Dezember Vormittag. Wenn Sie oder jemand Ihrer Angehörigen nicht mehr in die Kirche kommen können und zu Hause im Rahmen eines kleinen Gottesdienstes die Kommunion empfangen möchten, können Sie sich gerne bei Pfarrer Weindl (Tel. 1847) oder im Pfarrbüro (Tel. 1253) melden. Auch Diakon Manuel Hirschberger bringt Kranken die Kommunion nach Hause (Tel. 9550146)

Toilettenanlage in Kamerun saniert

Seit einigen Monaten sammelte die Musikgruppe Saitenfreunde der Pfarrei Neutraubling bei ihren Konzerten Spenden für die Sanierung der Sanitäranlagen in Schule und Internat St. Joseph/Awae in Kamerun.

Der ehemalige Neutraublinger Pfarrvikar Pascal Angue ist dort seit seiner Rückkehr in seine Heimat Schulleiter. In einer für afrikanische Verhältnisse Rekordbauzeit von 9 Wochen konnte dank der vielen Spenden die Sanierung der Toilettenanlage in der Schule durchgeführt werden. Die Sanierungskosten betrugen 7.230,00 €, diese wurden ausschließlich durch Spenden aus Neutraubling finanziert.

Anita Voitl hat eine Fotodokumentation über den Bau und die Fertigstellung zusammengestellt, die in der Pfarrkirche St. Michael zu sehen ist.

Allen Spendern gilt ein herzliches Dankeschön für die vielen Zuwendungen, vor allem auch vom Schulleiter Pascal Angue. Der Vergleich zwischen dem früheren Zustand der Toiletten und dem nach der Renovierung zeigt, dass die Spenden zu 100% dort ankommen, wo sie dringend gebraucht werden.

Nun steht die Sanierung der Toiletten im Internat der Schule bevor, wofür die Saitenfreunde weiterhin bei ihren Konzerten Geld sammeln und Spenden gerne entgegennehmen.

Konto der Kirchenstiftung Neutraubling:
IBAN DE27 7509 0300 0201 1044 03
Verwendungszweck „Sanitäranlagen Kamerun“

Vor der Renovierung

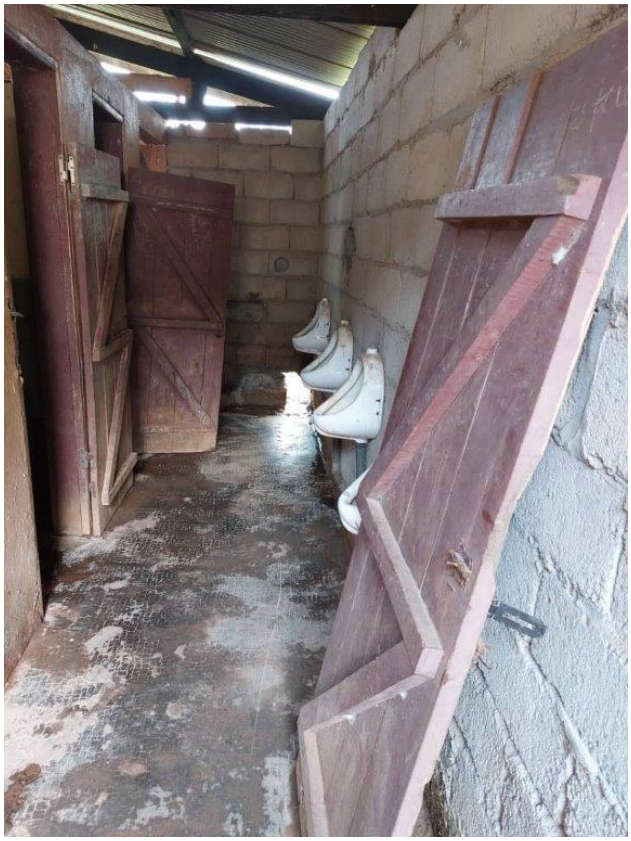

Nach der Renovierung

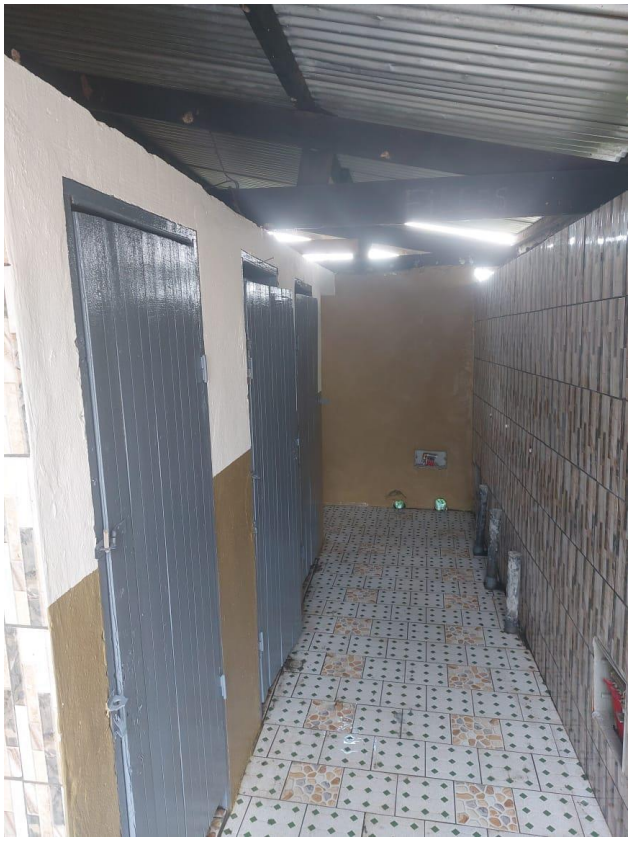

(alle Fotos von Schulleiter Pascal Angue)

Anzeige über Baufertigstellung „Sanierung der Toilettenanlage“ in der Schule St. Joseph in Awae, Kamerun

Bauabschnitt 1 - Sanierung der 7 Toiletten in der Schule

Die Sanierung der Toilettenanlage in der Schule St. Joseph in Awae, Kamerun wurde am 02.September 2023 nach 9-wöchiger Bauzeit abgeschlossen.

Am 04. September wurde die Toilettenanlage ihrer Bestimmung übergeben und mit einem kleinen Fest mit den Schülerinnen und Schülern, sowie mit den Lehrerinnen und Lehrern gefeiert.

An dieser Stelle möchte ich mich bei allen Spenderinnen und Spendern und vor allem bei den Saitenfreunden Neutraubling ganz herzlich bedanken. Sie haben durch ihr großes Engagement – Spenden sammeln bei mehreren Konzerten - maßgeblich dazu beigetragen, dass das Projekt „Sanierung der Toilettenanlage in der Schule St. Joseph in Awae, Kamerun“ in Angriff und nach 9 Wochen bereits fertiggestellt werden konnte.

Auch die Schülerinnen und Schüler und alle Lehrkräfte möchten ein herzliches Vergelt’s Gott sagen:

"Vos dons nous ont aidés à obtenir des toilettes neuves et hygiéniques et ainsi à garantir que nous ne tombions pas malades. Nous promettons que nous garderons les toilettes propres et en prendrons bien soin. "

Übersetzung:

„Mit den Spenden haben Sie mitgeholfen, dass wir neue und hygienische Toiletten bekommen haben. Sie haben uns geholfen, dass wir nicht krank werden. Wir versprechen, dass wir die Toiletten sauber halten und gut pflegen werden.“

Nochmals ein herzliches Vergelt’s Gott an alle Spenderinnen und Spender und an die Saitenfreunde.

Der zweite Bauabschnitt – die Sanierung der 14 Toiletten und 14 Duschen im Internat wird voraussichtlich in den Weihnachtsferien beginnen, denn da fahren die Schülerinnen und Schüler, die im Internat wohnen nach Hause.

Liebe Grüße und Gottes Segen für Sie alle.

P. Angue

Nikolausaktion 2023
der Pfarrei St. Michael Neutraubling

Am 5. und 6. Dezember 2023 ist ab 16.00 Uhr wieder der Bischof Nikolaus mit seinen Engelchen unterwegs.

Wer gerne einen Besuch vom Nikolaus wünscht, der soll sich bitte bei Regina Reichenberger an der Himmelspforte per Mail mit dem Betreff "*Nikolaus*" bis spätestens 24. November anmelden.

reginareichenberger@gmail.com

Im Ausnahmefall kann auch telefonisch unter 0151-56962571 angefragt werden.

Auch in diesem Jahr werden die Spenden für einen gemeinnützigen Zweck verwendet.

Wir freuen uns, wenn Sie den Besuch unseres Bischofs Nikolaus mit einer Spende vergelten.

Wir möchten uns auf diesem Weg auch nochmal ganz herzlich bei Edward Whiteside bedanken, der die letzten 22 (!) Jahre federführend die Nikolausaktion geleitet hat.

Leider ist er ab diesem Jahr nicht mehr im Namen unserer Pfarrei unterwegs.

Danke Nikolaus Eddy a. D.!

Redaktionsschluss für den nächsten Pfarrbrief ist am Freitag, den 24.11.2023

Später abgegebene Beiträge und Messintentionen können leider nicht mehr berücksichtigt werden.

Der letzte Sonntag im Pfarrbrief wird jeweils im neuen wiederholt.

Helga Wiech - 40 Jahre Pfarrei-Chronik

Helga Wiech hat der Kath. Pfarrei St. Michael fünf Ordner mit Zeitungsausschnitten gebracht, die sie seit 40 Jahren gesammelt hat. Schon 2005 wird in dem Buch „50 Jahre Kath. Pfarrgemeinde St. Michael Neutraubling“ von Elisabeth Fendl auf Seite 44 diese Sammlung erwähnt:

„Seit 1982 sammelt Helga Wiech alle über die Pfarrei erscheinenden Presseartikel aus der Mittelbayerischen Zeitung, der Donau-Post, dem Neutraublinger Anzeiger, den Neutraubling-News und dem Neutraublinger Pfarrbrief. Sie führt damit die wichtige, von Amalie Brast begonnene Arbeit weiter, die eine einmalige Dokumentation des kirchlichen Lebens in Neutraubling darstellt. Ohne diese Sammlung hätte die vorliegende Chronik nicht entstehen können.“

Wie hat es angefangen?

Helga Wiech war Pfarrgemeinderätin von 1982 – 1994 und 1998 – 2010. 1982 wurde sie als Schriftführerin in den PGR berufen. Pfarrgemeinderatsvorsitzende Frau Brast gab ihr einen Ordner, in dem sich einige Bilder und Zeitungsausschnitte über unsere Kirche befanden, mit der Bitte, weitere Zeitungsberichte zu sammeln.

1986 hab sie den Posten als Schriftführerin ab, da sie weitere Ehrenämter hatte (Seit 1980/81 Caritassammlerin, Lektorin, Begleiterin der KDFB-Fahne, Betreuerin bei den Seniorennachmittagen und ab 1982 Pfarrhelferin. Ab 1987 hat sie die Pfarrhelferlisten nach Änderungsmeldungen über Umzüge, Wegzüge und Zuzüge erstellt. Auch 1990 – 2001 als Teilzeitkraft im Pfarrbüro gehörte diese Arbeit zu ihren Aufgaben.)

Doch die Chronik-Ordner hat sie weiter gefüllt. Im Jahr 2025 ist wieder Kirchenjubiläum, deshalb hat sie die Ordner jetzt abgegeben. Sie wird weitersammeln und wie bisher, nicht nur die Berichte ausschneiden und im Ordner einlegen, sondern auch an der Zusammenstellung weiterarbeiten, damit man Ereignisse wiederfindet.

Die Pfarrei Neutraubling bedankt sich ganz herzlich für die jahrelange und verantwortungsbewusste Arbeit!

Ein Ordner mit Bildern und Artikeln zum Anfassen und Durchblättern ist ein individuelles Archiv unserer Pfarrei, was in dieser Art durch keine digitale Variante in irgendeiner Weise ersetzt werden kann!

Rückblick:

„Auf Jesus kannst du bauen!“

Diese Worte zieren die Legosteine, die am 07.10.2023 den neuen Fünftklässlern überreicht wurden - er soll erinnern an den Grundstein der Kirche, welcher erst zwei Wochen zuvor besonders im Mittelpunkt stand.

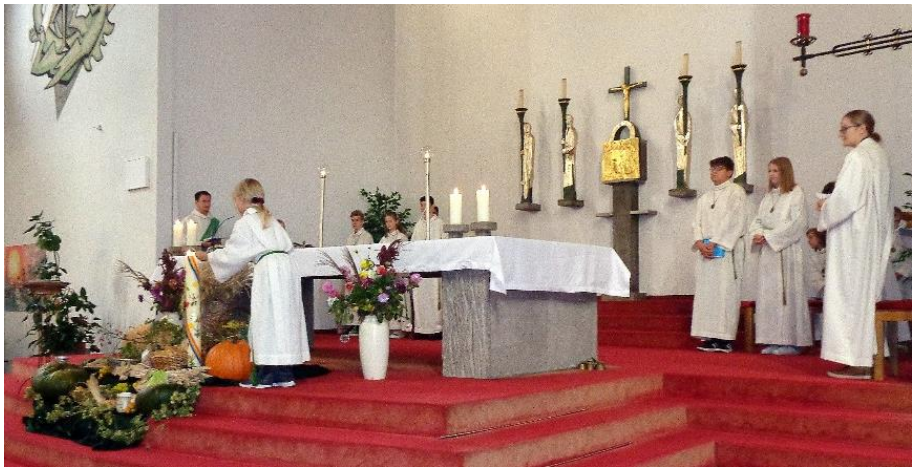

Vor der bunten Kulisse des Erntedankaltares fand am Samstagabend ein Gottesdienst statt für alle, die in diesem Schuljahr an eine weiterführende Schule übergetreten sind. Damit beginnt für sie ein neuer Lebensabschnitt mit vielen Veränderungen. Dieser Übergang wurde im Gottesdienst gefeiert. Ins Auge stach dabei die „wandernde Friedenskerze“ des Bistums, die zwischen Obst und Gemüse vor dem Altar ihren Platz fand und von einer Ministrantin entzündet (li. Foto) wurde. Sie erinnert die Gemeinde angesichts der aktuellen Angriffe in der Ukraine und Israel an das Gebet für den Frieden auf der Welt.

Inmitten aller Kriege und Veränderungen im eigenen Leben brauchen Jugendliche etwas, worauf sie bauen können: Einen festen Grundstein für ihr Lebenshaus. Dieser Grundstein ist Jesus Christus – das ist die Botschaft des Legosteins. Er bleibt, egal, was sich um uns herum ändert, und auf ihn können die Fünftklässler ihre spannende Zukunft aufbauen.

Text: Sabine Paulus
Fotos: Christian Matz

Du gehörst dazu! - Kinderkirche am 08. Oktober

18 Kinder durften wir bei unserer ersten Kinderkirche nach der Sommerpause begrüßen. Beim gemeinsamen Puzzlen fehlte uns zunächst ein Teil. Zum Glück konnten wir es finden und das Puzzle damit fertigstellen.

In der Bibelstelle erfuhren wir dann, dass Jesus uns alle in seiner Gemeinschaft der Kirche haben möchte. Jeder ist für ihn wichtig und keiner darf fehlen. Wie bei unserem Puzzle zu Beginn! Deshalb bekam jedes Kind ein Puzzleteil, auf das es seinen Fingerabdruck machen durfte. Zusammengesetzt ergaben die Teile das Foto unserer Kirche.

Die nächste Kinderkirche ist am 12. November um 10:30 Uhr im Pfarrsaal.

Schüler-Gottesdienst mit Haustier-Segnung

Am Dienstag, den 10. Oktober, fand ein ganz besonderer Schüler-Gottesdienst statt: Die Kinder durften ihre Haustiere zur Segnung mit in den Gottesdienst bringen, soweit ein artgerechter Transport möglich war.

Ein Hund war zur Freude aller mit dabei, der sich auch sichtlich über die vielen Streicheleinheiten gefreut hat. Die anderen Kinder hatten alternativ ihre Stofftiere dabei, die durch Pfarrvikar Yves auch gesegnet wurden.

Als der Kinderchor, unter Leitung von Luise Raith, das Lied „Laudato si“ - den „Lobpreis der Schöpfung“ - anstimmten, kamen beim Pfarrvikar Yves die afrikanischen Wurzeln durch und er animierte die Kinder zum Mitsingen und Mitklatschen, was die Kinder sofort voller Freude umsetzten.

An dem Tag wurde auch besonders an den Hl. Franziskus (Franz von Assisi) gedacht, der als Schutzpatron aller Tiere gilt.

Text: Christian Matz
Foto: Dariusz Mandel

"Schlager zum Mitsingen" mit dem Grafenauer-Duo Kerstin und Toni

Beim letzten Seniorennachmittag der Pfarrei St. Michael nahmen die Seniorinnen und Senioren das Mitsingangebot von Kerstin und Toni Grafenauer gerne an. Gleich zu Beginn hatte sich eine Gruppe nach vorne gesetzt, um tatkräftig bei den Liedern mitzumachen. Es wurde gesungen und getanzt, die Lieder gingen ins Ohr.

Das Musikangebot des Duos reichte vom Schlager bis zur Volksmusik, der musikalische Reigen umfasste „Die rote Sonne von Barbados“, bis hin zum „Fliegerlied“ und „Atemlos“.

Den Abschluss des gelungenen Nachmittags bildete „Sierra Madre“, und die Gäste wollten eigentlich noch gar nicht nach Hause gehen. Birgitt Neumann bedankte sich bei den Musikern mit einem Blumenstock und Pralinen.

Zu Beginn des Seniorennachmittags hatte Vikar Yves Lucien Evaga Ndjana mit den Besuchern eine Messe gefeiert, die vom Duo Grafenauer musikalisch begleitet wurde. Anschließend servierten die Helferinnen des Seniorenteams allen Besuchern Kaffee und Kücheln.

Text und Foto:
Birgitt Neumann

Gottesdienste und Termine:

Sonntag, 29.10.2023 30. SONNTAG IM JAHRESKREIS

L1: Ex 22, 20-26 L2: 1Thess 1, 5c-10 Ev: Mt 22, 34-40

9.30 Beichtgelegenheit
10.00 Pfarrmesse
13.00 Kolping - Herbstwanderung (Treffpunkt: Pfarrsaal)
17.30 Rosenkranz in der Friedhofskirche
18.00 Hl. Messe in der Friedhofskirche: f. + Mutter Anna Theyerl v. d. Kindern

Montag, 30.10.2023 *Montag der 30. Woche im Jahreskreis*

8.15 Hl. Messe: f. + Resi Holzapfel
19.30 CMK-Chorprobe im Pfarrsaal

Dienstag, 31.10.2023 *HL. WOLFGANG*

8.15 Frauenmesse
8.45 Rosenkranz
18.00 Vorabendmesse zu Allerheiligen
19.00 Kolping - Jahresplanung 2024 im Kolpingzimmer
19.45 Laudamus-Chorprobe

Mittwoch, 01.11.2023 ALLERHEILIGEN

L1: Offb 7,2–4.9–14 L2: 1 Joh 3,1–3 Ev: Mt 5,1–12a

10.00 Hl. Messe (CMK): f. + Eugen Fizia u. alle + d. Fam. Fizia, Sobik u. Pfeiffer
f. alle Verst. d. Fam. Niemiella, Matuschak u. Malina
f. + Eltern Josef Zhou Quan Rong u. Maria Wang Xiu Mei u. Tante Maria u. Onkel Arthur
f. + Ehemann, Eltern, Geschwister u. Verwandte v. H. Meier
f. + Eugen u. Anna-Maria Schumacher m. Ang. v. d. Fam.
f. + Norbert Humbs
14.00 Verstorbenengedenken und Gräbersegnung mit CMK (Friedhof)

Donnerstag, 02.11.2023 *ALLERSEELEN*

Kollekte f. Priesterausbildung Ost- u. Mitteleuropa

9.00 Totengedenkgottesdienst in der Friedhofskirche (Saitenfreunde)
f. + Tante Anni, Onkel August u. d. Armen Seelen v. Fam. Jendrysik
f. d. Armen Seelen
f. + Anton u. Elisabeth Wetsch m. + Ang. v. d. Fam.
f. + Franz und Sophie Müller von den Kindern
f. + Ehemann, Schwiegersohn u. die Armen Seelen v. Marianne Maurer
f. + Ehemann Johann Mochnik u. alle Verst. d. Fam. Neugebauer u. Mochnik
18.00 Totengedenkgottesdienst: f. alle Verstorbenen d. Fam. Bründl u. Wörle

Freitag, 03.11.2023 *Hl. Hubert u. Hl. Pirmin und Hl. Martin v. Porres und Sel. R. Mayer*

16.00 **Rosenkranz** für die Verstorbenen in der Friedhofskirche
16.30 **Hl. Messe** in der Friedhofskirche
f. + Schwiegereltern u. Ehemann Werner Schmidt
f. + Emma Böhm m. + Angeh. v. d. Familie

Samstag, 04.11.2023 *Hl. Karl Borromäus*

Krankenkommunion am Vormittag
14.00 **Tauffeier** von Carolin und Julia Meier
17.30 **Beichtgelegenheit**
18.00 **1. Sonntagsmesse**

Sonntag, 05.11.2023 *31. SONNTAG IM JAHRESKREIS*

L1: Mal 1, 14b - 2, 2b. 8-10 L2: 1Thess 2, 7b-9. 13 Ev: Mt 23, 1-12

9.30 **Beichtgelegenheit**
10.00 **Pfarrmesse**
f. + Ehemann Karl Schmidbauer u. Schwester Elisabeth Stummer
f. + Matthias Marischler z. Sterbetag v. Fam. Beck
f. + Bruder Franz z. Sterbetag, Eltern u. Großeltern v. R. Schmalz
f. + Anton Markgraf u. + Ang. d. Fam. Markgraf u. Wüntschhüttl
f. + Theresia u. Johann Stenger u. alle + Angehörigen
f. + Johannes Wetsch m. + Angeh. v. d. Familie
f. + Fam. Orski u. Mura
17.30 **Rosenkranz** in der Friedhofskirche
18.00 **Hl. Messe** in der Friedhofskirche

Montag, 06.11.2023 *Hl. Leonhard*

8.15 **Hl. Messe:** f. + Hedwig Gleißner u. a. verst. u. leb. Angehörige
f. + Franz Alber v. Fam Losert
19.30 **CMK-Chorprobe** im Pfarrsaal

Dienstag, 07.11.2023 *Hl. Willibrord*

8.15 **Frauenmesse** f. + Peter Wörle
f. + Johann Schnurr m. + Angeh. v. Fam. Wetsch
8.45 **Rosenkranz**
9.00 **Eltern-Kind-Gruppe** im Haus St. Gunther
14.00 **Offenes Singen im Pfarrsaal**
15.00 **Gedenkgottesdienst** im BRK-Seniorenheim für die
im vergangenen Jahr Verstorbenen des BRK-Seniorenheims
15.30 **Kinderchor** (ab 6 Jahre bis 2. Klasse im Haus St. Gunther)
16.30 **Schüler-Gottesdienst** - 1. Weggottesdienst "Ich bin ein Freund von Jesus"
17.15 **Kinderchor** (3.-6. Klasse im Haus St. Gunther)
19.00 **Kolping - Reisevortrag "Schlesien heute"** mit E. Harteis im Kolpingzimmer
19.45 **Laudamus-Chorprobe**
20.00 **Vorbereitungsabend zum Ehejubiläum** im Haus St. Gunther

Mittwoch, 08.11.2023 *Mittwoch der 31. Woche im Jahreskreis*

9.00 **Eltern-Kind-Gruppe** im Haus St. Gunther
18.00 **Hl. Messe:** f. + Valerij Gagarin m .+ Angeh. v. Fam. Wetsch
19.00 **AK Kirchenmusik** im Besprechungsraum Pfarrhaus
19.00 **Bibelmeditation** im Meditationsraum Pfarrhaus

Donnerstag, 09.11.2023 *WEIHETAG DER LATERANBASILIKA*

Seniorennachmittag

14.00 **Hl. Messe** im Pfarrsaal, anschl. Kaffeetrinken
"Eine Woche in Taizé" mit Frau Anita Voitl

19.00 **Kirchenverwaltungssitzung** im Pfarrhaus
19.30 **KEB Rgbg Land - Veranstaltung "Tod nach Aktenlage"** im Pfarrsaal

Freitag, 10.11.2023 *Hl. Leo der Große*

9.00 **Eltern-Kind-Gruppe** im Haus St. Gunther
16.00 **Rosenkranz** für die Verstorbenen
16.30 **Hl. Messe** in der Friedhofskirche: f. + Rosemarie Weinmann
f. + Waldemar u. Johannes Radke v. Fam. Wetsch
17.00 **Martinsfeier** des KiGa St. Michael vor der Pfarrkirche

Samstag, 11.11.2023 *Hl. Martin*

14.00 **Tauffeier** von Frieda Lainer
17.30 **Beichtgelegenheit**
18.00 **1. Sonntagsmesse** mit den Ehejubilaren (Laudamus): f. + Angehörige
f. + Eltern Rosa u. Edgar Weber
f. + Eltern Maria u. Karl Wltschek v. d. Familie
f. alle Verst. der Familien Mandl u. Mayer
19.00 **Feier der Ehejubilare** im Pfarrsaal

Sonntag, 12.11.2023 *32. SONNTAG IM JAHRESKREIS*

L1: Weish 6, 12-16 L2: 1Thess 4, 13-18 (KF: 4, 13-14) Ev: Mt 25, 1-13

9.30 **Beichtgelegenheit**
10.00 **Pfarrmesse** (Duo Grafenauer)
f. + Eltern, Brüder u. d. Armen Seelen v. Fam. Jendrysik
f. alle Verst. d. Fam. Wieczorek, Kaluza u. Gruca
f. + Erich Schneider z. Sterbetag
f. alle Verstorbenen d. Fam. Wazny, Czekanski u. Skubella
f. + Franz Kihn u. alle + Angehörigen

10.30 **Kinderkirche** im Pfarrsaal
11.00 **Kirchencafé** im Guntherheim
17.30 **Rosenkranz** in der Friedhofskirche
18.00 **Hl. Messe** in der Friedhofskirche: f. + Josef Grech v. d. Familie

Montag, 13.11.2023 *Montag der 32. Woche im Jahreskreis*

8.15 **Hl. Messe:** nach Meinung
18.00 **Fatima-Rosenkranz**
19.30 **CMK-Chorprobe** im Pfarrsaal

Dienstag, 14.11.2023 *Dienstag der 32. Woche im Jahreskreis*

8.15 **Frauenmesse**
8.45 **Rosenkranz**
9.00 **Eltern-Kind-Gruppe** im Haus St. Gunther
15.30 **Kinderchor** (ab 6 Jahre bis 2. Klasse im Haus St. Gunther)
16.30 **Schüler-Gottesdienst mit Martinsfeier** des KiGa St. Gunther
17.15 **Kinderchor** (3.-6. Klasse im Haus St. Gunther)
19.30 **KEB Rgbg Land - Veranstaltung "Sterben heute: Gesprächsabend mit der Schweizer Ärztin, Palliativmedizinerin und Sterbehelferin Dr. med. Erika Preisig"** im Hotel am See
19.45 **Laudamus-Chorprobe**

Mittwoch, 15.11.2023 *HL. ALBERT DER GROSSE*

9.00 **Eltern-Kind-Gruppe** im Haus St. Gunther
14.30 **Dekanatskonferenz** in Neutraubling
18.00 **Hl. Messe**
19.00 **Pfarrgemeinderatssitzung** im Guntherheim

Donnerstag, 16.11.2023 *Hl. Margareta*

14.00 **Hl. Messe** in der Seniorenheim-Kapelle: f. + Martin Neugebauer v. d. Familie
19.00 **Taizé-Gebet**

Freitag, 17.11.2023 *Hl. Gertrud von Helfta*

9.00 **Eltern-Kind-Gruppe** im Haus St. Gunther
16.00 **Rosenkranz** für die Verstorbenen
16.30 **Hl. Messe** in der Friedhofskirche: f. + Eltern v. Edith Huwald
f. + Eltern, Schwiegereltern und Angehörige v. Marianne Maurer
f. + Eltern v. Fam Losert

Samstag, 18.11.2023 *Weihetag der Basiliken St. Peter und St. Paul zu Rom, Marien-Samstag*

17.30 **Beichtgelegenheit**
18.00 **1. Sonntagsmesse – Schutzkonzept:** f. + Johann Bas
f. + Gertrud Bock, Ehem. Paul, bds. + Eltern u. Großeltern, Geschw. u. Verw.
f. alle Verstorbenen d. Fam. Neugebauer u. Mochnik
19.00 **Vorstellung Schutzkonzept** im Pfarrsaal

Sonntag, 19.11.2023 33. SONNTAG IM JAHRESKREIS
Diaspora-Kollekte

L1: Spr 31, 10-13. 19-20. 30-31 L2: 1Thess 5, 1-6 Ev: Mt 25, 14-30 (KF: 25, 14-15. 19-21)

Volkstrauertag

9.30 Beichtgelegenheit

10.00 Pfarrmesse (CMK)

f. + Ehemann Karl Schmidbauer u. Schwester Elisabeth Stummer
f. + Anna Wess u. alle + Angehörigen
f. + Maria u. Eugen Zinke z. Sterbetag u. a. + d. Fam. Wieczorek
f. + Christa Schön
f. + Fam. Orski u. Mura

11.10 Volkstrauertag VdK am Ehrenmal

17.30 Rosenkranz in der Friedhofskirche

18.00 Hl. Messe in der Friedhofskirche

f. + Theresia Grech z. Sterbetag v. Ehemann u. Sohn

Montag, 20.11.2023 *Montag der 33. Woche im Jahreskreis*

8.15 Hl. Messe: f. + Rosemarie Weinmann u. Angeh.

19.30 CMK-Chorprobe im Pfarrsaal

Dienstag, 21.11.2023 *Gedenktag Unserer Lieben Frau in Jerusalem*

8.15 Frauenmesse

8.45 Rosenkranz

9.00 Eltern-Kind-Gruppe im Haus St. Gunther

15.30 Kinderchor (ab 6 Jahre bis 2. Klasse im Haus St. Gunther)

16.30 Schüler-Gottesdienst

17.15 Kinderchor (3.-6. Klasse im Haus St. Gunther)

18.30 Bibelgespräch mit Pfarrer Josef Weindl im Pfarrhaus

19.45 Laudamus-Chorprobe

Mittwoch, 22.11.2023 *Buß- und Bettag*

9.00 Eltern-Kind-Gruppe im Haus St. Gunther

18.00 Gottesdienst zum Gebet für verfolgte Christen „Red Wednesday“

Donnerstag, 23.11.2023 *Hl. Kolumban und Hl. Klemens I.*

Seniorennachmittag

14.00 Hl. Messe im Pfarrsaal, anschl. Kaffeetrinken
Vortrag "Kirchenkrise" mit Diakon Herbert Wagenschwanz

Freitag, 24.11.2023 *Hl. Andreas Dung-Lac und Gefährten*

9.00 Eltern-Kind-Gruppe im Haus St. Gunther

16.00 Rosenkranz für die Verstorbenen in der Friedhofskirche

16.30 Hl. Messe in der Friedhofskirche

Samstag, 25.11.2023 *Hl. Katharina, Marien-Samstag*

16.00 **Gottesdienst** in slowenischer Sprache
17.30 **Beichtgelegenheit**
18.00 **1. Sonntagsmesse** mit Ministranten-Ehrungen (Gegenwind)
f. + Barbara Binzer
f. + Rudolf Glinka, Eltern u. Bruder Manfred
f. + Eltern Theresa u. Karl Figura u. Vater Franz Smarzoch
f. alle Verst. der Familien Mandl u. Mayer

Sonntag, 26.11.2023 CHRISTKÖNIGSSONNTAG
Kollekte f. Jugend- und Arbeiterseelsorge

L1: Ez 34, 11-12. 15-17 L2: 1Kor 15, 20-26. 28 Ev: Mt 25, 31-46

9.30 **Beichtgelegenheit**
10.00 **Pfarrmesse:** f. + Eltern, Schwiegereltern u. Verwandte v. Fam. Dudek
f. + Magdalena u. Peter Schan u. alle + Angehörigen
f. + Franz Morell von Ehefrau u. Kinder
11.00 **Kirchencafé** im Guntherheim
15:30 **Konzert zum Gedenken an + Heribert Ackermann (CMK)**
17.30 **Rosenkranz** in der Friedhofskirche
18.00 **Hl. Messe** in der Friedhofskirche:
f. + Ehemann, Eltern, Brüder u. a. Verw. v. Mathilde Schiller

Montag, 27.11.2023 *Montag der 34. Woche im Jahreskreis*

8.15 **Hl. Messe**
19.30 **CMK-Chorprobe** im Pfarrsaal

Dienstag, 28.11.2023 *Marien-Samstag*

8.15 **Frauenmesse:** f. + Rosemarie Weinmann
8.45 **Rosenkranz**
9.00 **Eltern-Kind-Gruppe** im Haus St. Gunther
15.30 **Kinderchor** (ab 6 Jahre bis 2. Klasse im Haus St. Gunther)
16.30 **Schüler-Gottesdienst - 2. Weggottesdienst** "Ich besuche Gott in seinem Haus"
17.15 **Kinderchor** (3.-6. Klasse im Haus St. Gunther)
19.45 **Laudamus-Chorprobe**

Mittwoch, 29.11.2023 *Sel. Friedrich*

6.00 **Frühschicht im Advent** (Saitenfreunde)
9.00 **Eltern-Kind-Gruppe** im Haus St. Gunther
18.00 **Hl. Messe**

Donnerstag, 30.11.2023 *HL. ANDREAS*

9.00 **Interreligiöser Frauentreff** im Pfarrsaal, Thema "Kunst in der Kirche"
14.00 **Hl. Messe** in der Seniorenheim-Kapelle

Freitag, 01.12.2023 *Freitag der 34. Woche im Jahreskreis*

9.00 **Eltern-Kind-Gruppe** im Haus St. Gunther
16.00 **Rosenkranz** für die Verstorbenen
16.30 **Hl. Messe** in der Friedhofskirche:
z. Gedenken an + Klassenkameraden Jahrg. 48/49 u. + Lehrkräfte
für die Armen Seelen

Samstag, 02.12.2023 *Hl. Luzius, Marien-Samstag*

Krankenkommunion am Vormittag
17.30 **Beichtgelegenheit**
18.00 **1. Sonntagsmesse** (Saitenfreunde)
f. + Angehörige
f. alle Verst. der Fam. Sedlaczek, Weber u. Springer

Sonntag, 03.12.2023 1. ADVENTSSONNTAG *L1:*

Jes 63, 16b-17. 19b; 64, 3-7 L2: 1Kor 1 3-9 Ev: Mk 13, 33-37 od. Mk 13, 24-37

9.30 **Beichtgelegenheit**
10.00 **Familienmesse (Kinderchor):** f. + Eltern v. Edith Huwald
f. + Eltern, Großeltern u. alle + Angeh. v. R. Schmalz
17.30 **Rosenkranz** in der Friedhofskirche
18.00 **Hl. Messe** in der Friedhofskirche:
f. + Opa Gerd u. a. + Angeh. d. Fam. Matz
f. + Vater Eduard Theyerl v. d. Kindern
z. d. verein. Herzen v. Jesus, Maria u. Josef v. Fam. Christian Richter u. Verw.

Wir mussten Abschied nehmen von:

Paukner Kurt	29.09.2023	76 Jahre
Neumayer Theresia	12.10.2023	87 Jahre
Allex Hermann	14.10.2023	84 Jahre
Zimmermann Maria	18.10.2023	84 Jahre

Der Herr gebe Ihnen die ewige Ruhe
und das ewige Licht leuchte Ihnen.
Der Herr lasse Sie ruhen in Frieden.
AMEN

Vorankündigungen

Erwachsenen-Bibel-Wochenende

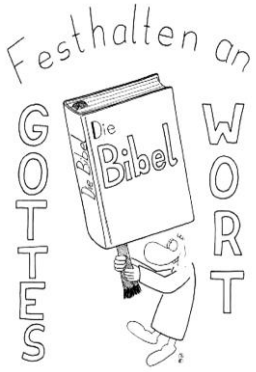

Freitag, 03.11. bis Sonntag, 05.11.2022

Thema: Das „Vater unser“

Die angemeldeten Teilnehmer/innen treffen sich am Freitag um 16 Uhr im Hof des Pfarrhauses zur gemeinsamen Abfahrt nach Strahlfeld.

Arbeitskreis Kirchenmusik

Um die musikalische Gestaltung unserer Gottesdienste abzusprechen, treffen sich die Chorleiterinnen und die Zelebranten zu regelmäßigen Besprechungen, das nächste Mal am Mittwoch 8.11. um 19.00 Uhr im Besprechungszimmer im Pfarrhaus.

Kirchenverwaltung und Pfarrgemeinderat

Die Mitglieder der Kirchenverwaltung treffen sich zu ihrer nächsten Sitzung am Donnerstag 9. Nov. um 19.00 Uhr im Besprechungszimmer im Pfarrhaus.
Die Mitglieder des Pfarrgemeinderates am Mittwoch 15. Nov. um 19.00 Uhr im Jugendheim St. Gunther.

St. Martin-Feiern

Am 11.11. ist der Namenstag des heiligen Martin, der vor allem von Kindern gerne gefeiert wird.

Alle Kinder und Familien können sich beteiligen am Freitag 10. Nov. um 17.00 Uhr auf dem Kirchplatz, gestaltet vom **KiGa St. Michael**,

oder am Dienstag 14. Nov. um 16.30 Uhr in der Kirche, mitgestaltet vom **KiGa St. Gunther**.

Ehejubiläum feiern

Alle Ehepaare, die in diesem Jahr ein Ehejubiläum (5 / 10 / 15 / 20 / 25 / 30) und mehr Ehejahren feiern können, sind herzlich in die Pfarrkirche eingeladen zu einem Dankgottesdienst am Samstag, 11. November um 18 Uhr und anschließend zu einem festlichen Empfang im Pfarrsaal.

Am Dienstag, 7.November um 20.00 Uhr findet im Jugendheim St. Gunther ein Vorbereitungsabend dazu statt, zu dem die Jubelpaare ebenfalls herzlich eingeladen sind.

Kirchencafé künftig im Guntherheim

Am 12.11. und 26.11. laden wir Sie herzlich ein, nach der Sonntagsmesse bei Gebäck, Keksen und einer Tasse Kaffee gemütlich zusammenzusitzen und sich auszutauschen!
Das Kirchen-Café findet in den Wintermonaten drinnen im Guntherheim statt. Dort kann die Gemeinschaft in der Pfarrgemeinde bei einer kleinen Stärkung und kurzen oder auch längeren Gesprächen vertieft werden.

Text: Sabine Paulus
Foto: Maria Sass

Taizé-Gebet

Alle Pfarrangehörigen sind herzlich eingeladen zum Taizé-Gebet am Donnerstag, 16.11. um 19.00 Uhr in der Pfarrkirche.

Vorstellung des institutionellen Schutzkonzept und Gottesdienst

Missbrauch ist ein Thema, das die Gesellschaft in den letzten Jahren beschäftigt – und ganz besonders auch die Kirche. Vor allem beschäftigt die Frage, wie man Kinder und Schutzbedürftige in Zukunft vor solchen Vorfällen schützen kann.

Am 18. November, dem Gebetstag für Betroffene sexuellen Missbrauchs, laden wir um 18:00 Uhr ein zu einem Gottesdienst zu diesem Thema. Anschließend wird im Pfarrsaal das institutionelle Schutzkonzept der Pfarrei vorgestellt, welches in den letzten Jahren von einem Team aus Haupt- und Ehrenamtlichen erarbeitet wurde.

Durch die neuen Maßnahmen soll die Pfarrei zu einem sicheren Raum für alle werden, indem Kinder und andere Schutzbedürftige sich zuhause fühlen können.

Text: Sabine Paulus

Volkstrauertag

Am 19. November gedenken wir nach dem Gottesdienst, also um ca. 11.00 Uhr am Kriegerdenkmal auf dem St.-Michael-Platz der Toten und Vermissten der Weltkriege.

Das jährliche Totengedenken soll uns ermahnen, dass wir uns für Frieden und Gerechtigkeit in der Welt einsetzen, gerade in der heutigen Zeit, damit Katastrophen wie Weltkriege nie mehr entstehen.

Bibelgespräch

Mit Pfarrer Weindl findet statt am Dienstag 21.11. um 18.30 Uhr im Pfarrhaus. Interessierte sind immer herzlich willkommen, auch ohne Vorkenntnisse.

Red Wednesday – Gottesdienst zum Gebet für verfolgte Christen

Am Buß- und Bettag (22. November) gedenkt die Kirche unseren verfolgten Glaubensgeschwistern. Der sogenannte „Red Wednesday“ widmet sich den Millionen von Christinnen und Christen, die aufgrund ihres Glaubens diskriminiert oder sogar umgebracht werden.

Text: Sabine Paulus
Foto: Christian Matz (2022)

Dazu erstrahlt die St. Michaels-Kirche, wie auch unzählige andere Kirchen weltweit, ganz in Rot.

Damit wird ein Zeichen gesetzt, um auf die Ungerechtigkeit aufmerksam zu machen und Solidarität zu zeigen. Um 18 Uhr findet zudem ein besonderer Abendgottesdienst statt, in dem für die Betroffenen gebetet wird.

Ein herzliches Dankeschön an die Stadt Neutraubling, insbesondere den Mitarbeitern des Bauhofes, die extra für diese Aktion eine rote Beleuchtung anbringen.

Ehrenabend der Ministranten am 25. November

Im Juli dieses Jahres durften wir beim Pfarrfest fünfzehn Jungen und Mädchen in die Gemeinschaft der Ministranten aufnehmen. Darüber haben wir uns sehr gefreut!

Am Samstag, den 25. November, findet nun der Ehrenabend der Ministranten statt. An diesem werden im Gottesdienst um 18 Uhr die Ministranten mit einen Dienst-Jubiläum und mit den meisten Diensten geehrt, einige auch in den „Ruhestand“ verabschiedet.

Im Anschluss gibt es für die Minis den traditionellen „Bunten Abend“ im Pfarrsaal: mit einem großen Buffet und einem großartigen Show-Programm.

Gedenkkonzert für Heribert Ackermann am 26.11.2023 in der Pfarrkirche

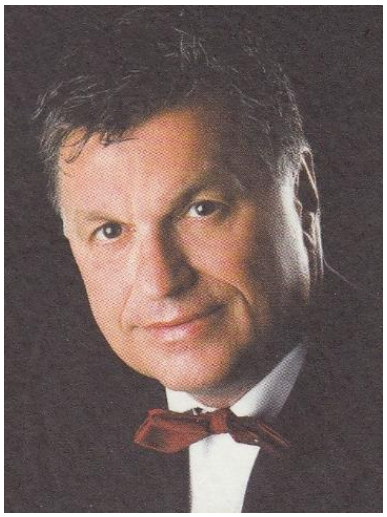

Am 26.11. um 15.30 veranstaltet die Pfarrgemeinde ein Gedenkkonzert zum 10. Todestag
von Heribert Ackermann.

Es erklingen Orgelwerke von J.S. Bach, J.P. Sweelinck, Arvo Pärt und eine Transkription von Hans Zimmers Filmmusik zu „Interstellar“.
Außerdem werden von den Solistinnen Angelika Achter, Steffi Rademacher, Marianne Stanojevic und dem Chor des CMK, Vokalwerke von J.S. Bach, G.F. Händel und F. Mendelssohn-Bartholdy aufgeführt.
Max Deml, der sowohl den Chor begleitet, als auch die Orgelwerke spielt, ist Organist, Musikpädagoge, Dirigent und Komponist.
Er studierte Kirchenmusik, Schulmusik und Philosophie in Regensburg, München und Passau. Nach mehrjähriger kirchenmusikalischer Praxis arbeitet Max Deml als Musikerzieher und Lehrer für Philosophie/ Ethik am Comenius-Gymnasium Deggendorf. Er leitet dort mehrere Chöre und Orchester.

Das Konzert soll an Heribert Ackermann erinnern, der in der Pfarrgemeinde St. Michael als Kirchenmusiker wirkte, er leitete ebenso die Musikschule und das Kulturreferat der Stadt Neutraubling.

Frühschichten im Advent

Der Arbeitskreis Liturgie bietet wieder Frühschichten im Advent an – immer am Mittwoch um 6.00 Uhr in der Pfarrkirche.
Die Termine sind: 29.11., 06.12., 13.12., 20.12., - Dauer ca. ½ Stunde
Anschließend gibt es ein kleines Frühstück im Besprechungszimmer.

Essener Adventskalender 2023

Die Kalender liegen zum Beginn der Adventszeit in der Pfarrkirche aus.

Bitte geben Sie den angegebenen Verkaufspreis in Höhe von 4,50 € in die Pfarrbrief-Kasse.

Danke!

Veranstaltungen der KEB Rgbg Land in Neutraubling

Am **Do, 9. November 2023** findet um **19.30 Uhr** die Veranstaltung der KEB Regensburg Land im **Pfarrsaal St. Michael** Neutraubling statt. Thema: "Tod nach Aktenlage" - >Ausmerzung< als Programm". Referent ist Fritz Wallner aus Schierling. Mit seiner Broschüre "Tod nach Aktenlage" berichtet Fritz Wallner wie seine behinderte Verwandte, Therese Wallner, am 4.11.1940 von den Nazis nach Schloss Hartheim bei Linz verschleppt und dort zu Tode gekommen ist. Wallner blickt anhand eines konkreten Beispiels auf das sogenannte "Euthanasieprogramm " der Nazizeit. Anlass für diese Veranstaltung ist die KEB-Veranstaltungsreihe "Sterben heute" in der es u.a. um den assistierten Suizid geht. Das Euthanasieprogramm der Nazizeit ist auch in diesem Zusammenhang eine Warnung. Sie ist bewusst gesetzt vor der nächsten Veranstaltung der Reihe "Sterben heute" am 14. November um 19.30 Uhr, der nächsten Veranstaltung im Hotel am See, bei der eine Schweizer Ärztin über den "Begleiteten Freitod" spricht.

Weitere Infos, vgl. https://www.keb-regensburg-land.de/aktuelle-veranstaltungen/8-40463-tod-nach-aktenlage-ausmerzung-als-programm/

Am **Di, 14. November 2023** um **19.30 Uhr** bietet die KEB Regensburg Land im **Hotel am See** die Veranstaltung "Sterben heute: Gesprächsabend mit der Schweizer Ärztin, Palliativmedizinerin und Sterbehelferin Dr. med. Erika Preisig" an. Mit dieser Veranstaltung blickt die KEB in der Reihe zum Thema "Sterben heute" im wahrsten und auch im übertragenen Sinn des Wortes "über die Grenze" - in die Schweiz. Was spielt sich dort wirklich ab zum Thema "Selbst bestimmtes Sterben" bzw. "Begleiteter Freitod" wie es dort genannt wird? Alexander Dewes, der 1. Vorsitzenden der KEB Regensburg Land, erörtert mit Frau Dr. Erika Preisig, einer schweizer Ärztin und Freitod-Begleiterin, das schweizer Modell bzw. den "begleiteten Freitod". Bezüge zur ersten Veranstaltung vom 11. Oktober 23, die das Thema aus der Sicht eines deutschen Arztes, Notars und Theologen dargestellt hat, werden dabei hergestellt, evtl. zum Teil per Videoeinspielung.

Weitere Infos, vgl. https://www.keb-regensburg-land.de/aktuelle-veranstaltungen/8-40486-sterben-heute-gespraechsabend-mit-der-schweizer-aerztin-palliativmedizinerin-und-sterbehelferin-dr-erika-preisig/

Kolpingfamilie
Neutraubling

November 2023

Dienstag, 07.11.2023
19.00 Uhr
Pfarrsaal

Reisevortrag
über Schlesien heute
von Engelbert Harteis

Die Städte an der inneren Kirchenfront unserer St.-Michaels-Pfarrkirche weisen auf die Heimatorte der Vertriebenen nach dem zweiten Weltkrieg hin, die in Neutraubling eine Zuflucht gefunden haben.
Wie sich diese Städte in Bezug auf **Schlesien** heute, mehrere Jahrzehnte danach, dem Besucher präsentieren, das haben Marianne und Engelbert Harteis in drei Reisen in den letzten Jahren mit Fotoapparat, offenen Augen und Ohren, versucht herauszufinden.
In einer Powerpoint-Präsentation werden Bilder und Informationen daraus im Rahmen eines Kolpingabends den interessierten Besuchern vorgestellt. Dabei werden auch geschichtliche Bezüge zu Schlesien berücksichtigt.

Sonntag, 19.11.2023
11.10 Uhr
St.-Michael-Platz

Volkstrauertag
Die Kolpingfamilie beteiligt sich
mit dem Banner

Faire Adventszeit

Wollen Sie FAIR schenken oder genießen?

Fair Trade Adventskalender und Weihnachtsschokoladen mit einem Motiv aus Europa

Das Motiv des diesjährigen GEPA-Adventskalenders stammt von Judy Kaufmann. Ihre Kindheit verbrachte sie in Santiago de Chile. Im Jahr 2004 zog die Chilenin nach Barcelona, um dort Illustration zu studieren. Nach dem Studium machte sie sich als Illustratorin selbstständig. Judy Kaufmann arbeitet meist – wie bei diesem Bild – digital, aber zwischendurch auch gerne mit Bunt- und Bleistiften. Ihre Arbeiten sind turbulent und farbenfroh.

Auf dem Adventskalender-Motiv 2023 mit der Heiligen Familie sitzt das Jesuskind auf den Schultern seines Vaters. Die Künstlerin hat eine Vorliebe für Tiere, Pflanzen und Sterne. Im Hintergrund haben sich bereits die Heiligen Drei Könige auf den Weg zur Heiligen Familie gemacht.

Hinter den 24 Türchen verbirgt sich leckere bio-faire Vollmilchschokolade. Dabei stammen nicht nur Kakao und Zucker aus Fairem Handel und Bio-Anbau, sondern auch die Alpenmilch aus Deutschland – rundum fair in Süd und Nord.

Das Motiv von Judy Kaufmann findet sich außerdem auf unseren Bio-Weihnachtsschokoladen, die als 100- sowie kleine 40-Gramm-Tafeln erhältlich sind.

Preis 3,49 €

Der beliebte Klassiker zur Adventszeit, um Kindern die Wartezeit auf Heilig Abend zu versüßen.

Besuchen Sie unseren Stand beim Christkindlmarkt
von Donnerstag, 30.11. bis Sonntag, 03.12.2023.

Es erwartet Sie Schönes und Praktisches aus aller Welt, Krippen, Schmuck, Specksteinarbeiten und vieles mehr.
Sie als Käufer unserer fair gehandelten Waren erhalten nicht nur gute Produkte, in die die Menschen viel Liebe gelegt haben, Sie geben mit Ihrem Kauf diesen Menschen auch Hoffnung für eine gelingende Zukunft.

Verschenken Sie an Ihre Lieben den „echten Nikolaus“
mit Mitra und Bischofsstab, der an den
heiligen Namensgeber aus Myra erinnert

Bio Schoko Nikolaus, Hohlfigur

ca. 10 cm, Bio Vollmilchschokolade	28 gr.	€ 1,09
ca. 16 cm, Bio Vollmilchschokolade	65 gr.	€ 1,99

Ihre Gepa und ihr ökumenischer AK Eine-Welt
angegliedert an Solidarität
in der Einen Welt in Langquaid

Einkaufsmöglichkeiten in Neutraubling:
Kath. Pfarramt, Evang. Gemeindezentrum
und Bücherwurm im Globus.

Machen Sie mit!
IHRE
SPENDE
ZÄHLT!

Ein Zeichen für die Gemeinschaft setzen

Bonifatiuswerk der deutschen Katholiken e. V.
Kamp 22 · 33098 Paderborn
www.bonifatiuswerk.de

Spendenkonto
IBAN: DE46 4726 0307 0010 0001 00
Stichwort: Diaspora-Sonntag 2023
www.bonifatiuswerk.de/spenden

Keiner
soll alleine
glauben.

Hilfswerk für den Glauben
bonifatius
werk